

LÍNEA B

Lakeshore Ave. y Longridge Dr. hacia Transbay Terminal, SF
pasando por Longridge Dr. / Trestle Glen Rd. / I-580

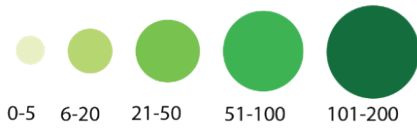

Índice de pasajeros por parada para los embarques de AM (mañana) y PM (tarde)



Pasajeros AM en dirección oeste (Subida)

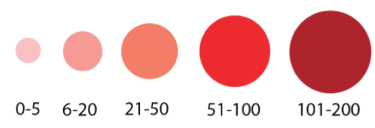

Pasajeros PM en dirección este (Bajada)

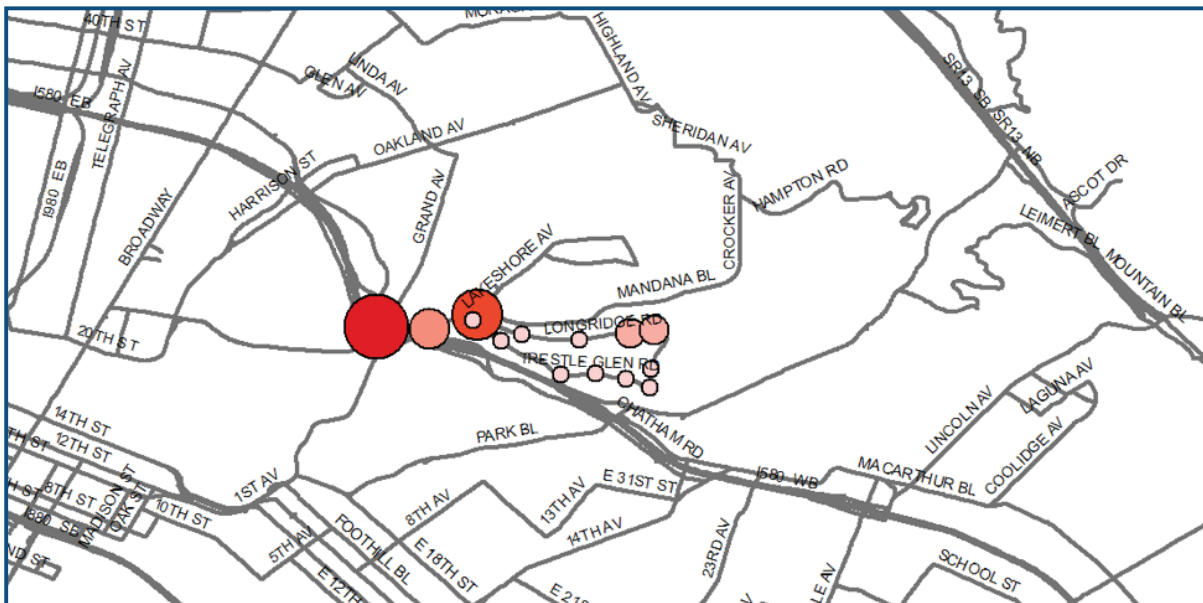

Estadísticas de la línea	
Promedio de pasajeros por viaje	20 pasajeros
Espacio promedio entre paradas	837 pies
Población dentro de 1/4 de milla de la ruta	10,653
Segmento de ruta Transbay	10 millas
Segmento de ruta local	2 millas
Frecuencia pico	20–30 minutos

Viajes en horas punta AM/PM

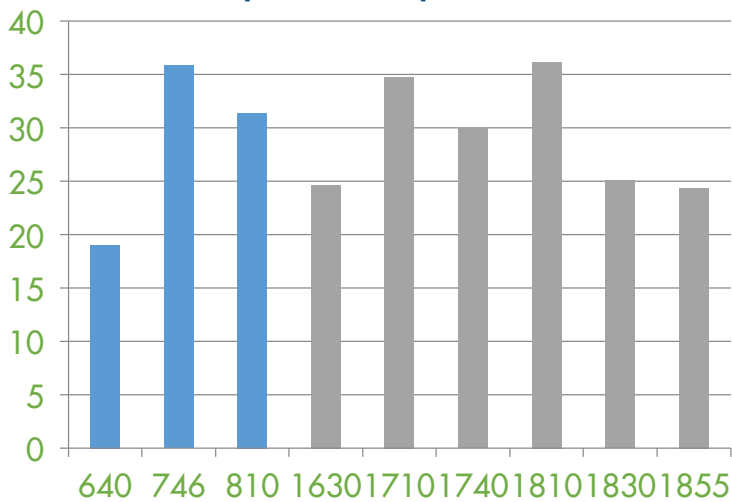

Comparación del índice de viajeros

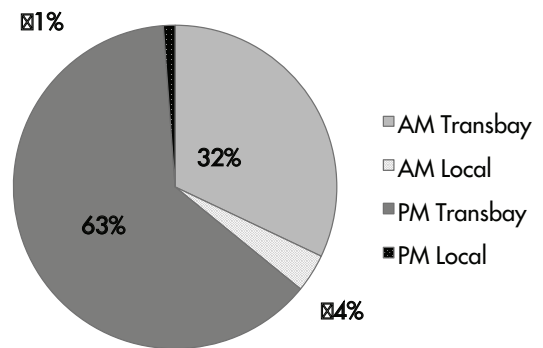

Promedio de pasajeros por viaje y por línea

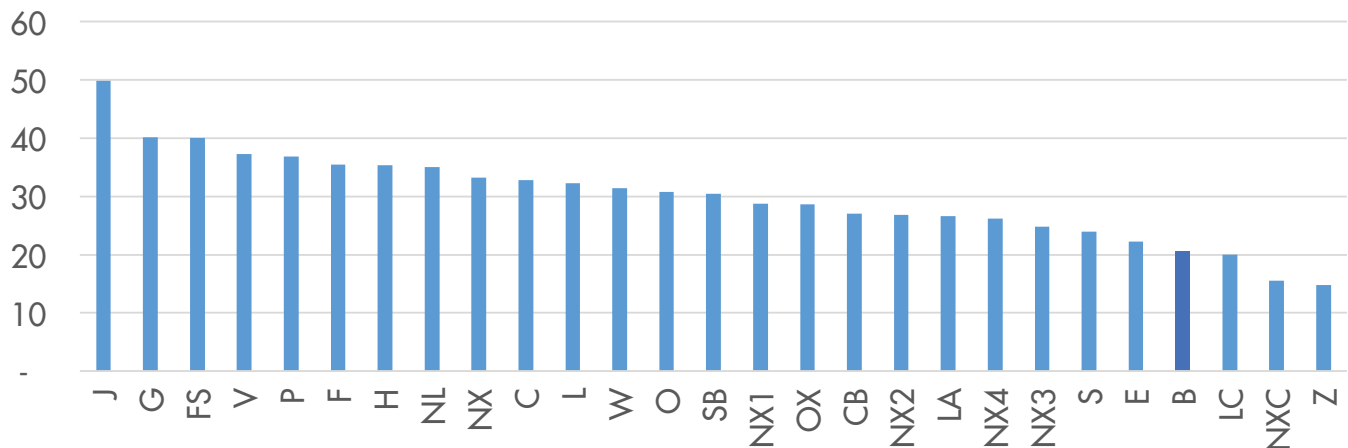

¿PREGUNTAS O COMENTARIOS? ENVIAR A PLANNING@ACTRANSIT.ORG

(510) 891-5470 / Free language assistance / Asistencia gratis en su idioma / 免費語言協助 / Librenng tulong para sa wika / Hỗ trợ giúp thông dịch miễn phí / 무료언어지원 / मुफ्त भाषा सहायता / کمک های زبان رایگان / 無料の言語支援 / مساعدة لغوية مجانية / Assistència linguagem livre / បកប្រែភាសាឥតគិតថ្លៃ / Бесплатная помощь переводчиков / បំនិរនាព្រឹត្តិការណ៍សេរី / மத்சுத சமைய / Assistance linguistique gratuite