

# LÍNEA NX4

Castro Valley Park & Ride hacia Transbay Terminal, SF  
pasando por Center Street / Seven Hills Rd. / Lake Chabot Rd. / Foothill Rd.

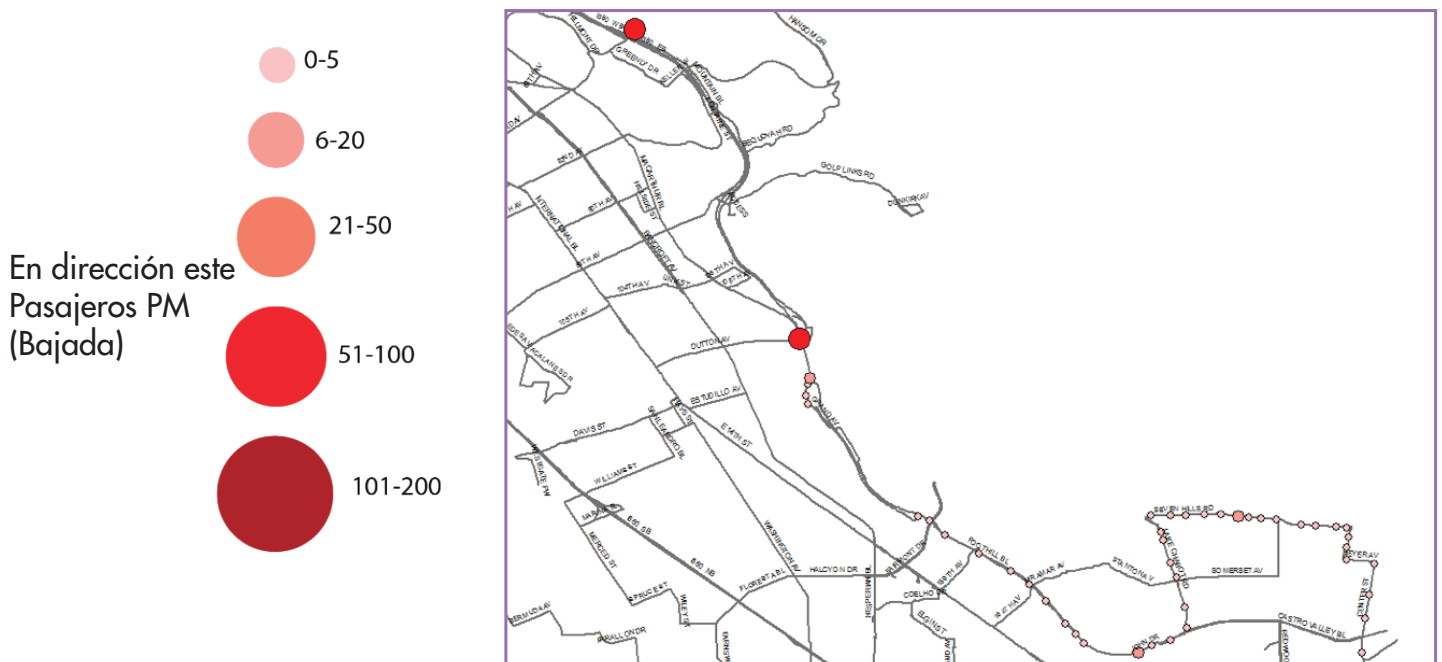

## Índice de pasajeros por parada para los embarques de AM (mañana) y PM (tarde)

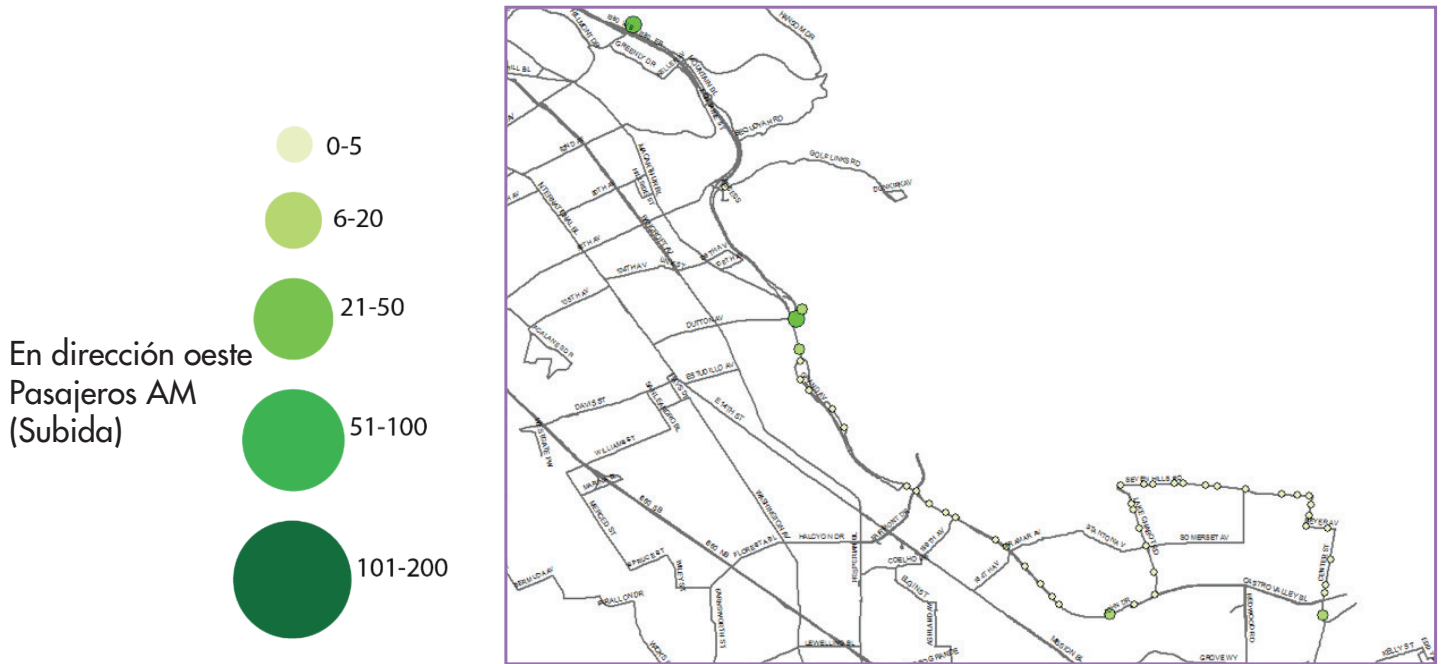

### Promedio de viajeros por día

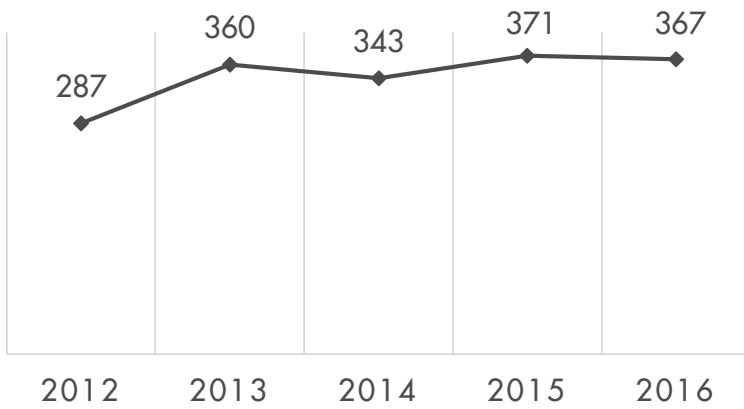

### Estadísticas de la línea

Promedio de pasajeros por viaje	26 pasajeros
Espacio promedio entre paradas	1,561 pies
Población dentro de 1/4 de milla de la ruta	26,514
Segmento de ruta Transbay	16 millas
Segmento de ruta local	13 millas
Frecuencia pico	15 minutos

### Viajes en horas punta AM/PM

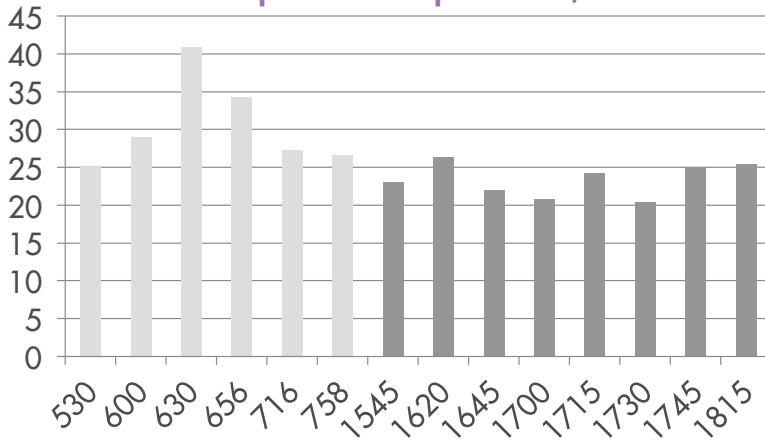

### Comparación del índice de viajeros

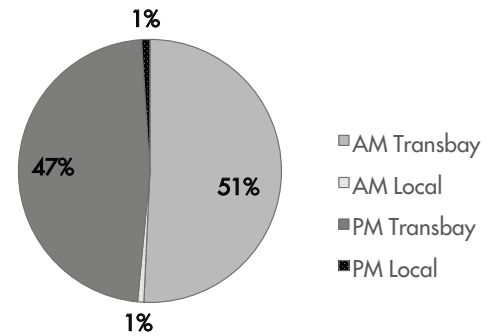

### Promedio de pasajeros por viaje y por línea

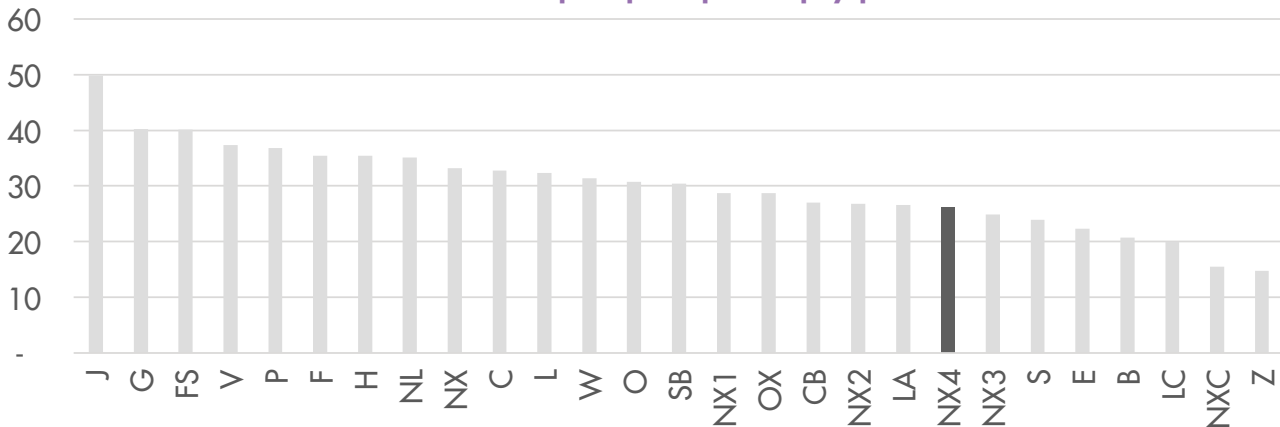

¿PREGUNTAS O COMENTARIOS? ENVIAR A [PLANNING@ACTRANSIT.ORG](mailto:PLANNING@ACTRANSIT.ORG)

(510) 891-5470 / Free language assistance / Asistencia gratis en su idioma / 免費語言協助 / Libreng tulong para sa wika / Hỗ trợ giúp thông dịch miễn phí / 무료언어지원 / मुफ्त भाषा सहायता / کمک های زبان رایگان / 無料の言語支援 / مساعدة لغوية مجانية / Assistência linguagem livre / បកប្រែភាសាឥតគិតថ្លៃ / Бесплатная помощь переводчиков / បំនិពន្ធគ្រប់ភាសាឥតគិតថ្លៃ / मुफ्त भाषा सहायता / Assistance linguistique gratuite